

# 合宿運転免許

## 2026 Mラヨド益田校

# 夏秋合宿



税込

# ¥231,000~

教習費・食費・宿泊費他込み

さらに

広島駅から無料送迎バス  
交通費補助 5,000円

最短日数

# 14 (AT) 日~



合宿なら短期で  
楽しく免許取得!



リフレッシュ  
スポットも各所に



茶道の体験など運転  
以外に多くの体験も

お申込み  
お問い合わせ

# 大学生生活協同組合

# Mランドの安心 6 サポート

1

## 教習の追加料金不要



教習・検定・補習の代金がすべてコミコミです。延長になったとしても追加料金は不要です。

2

## 食事(3食)付き

料金に食費(朝・昼・夜)も含まれています。ご自分で用意する必要がありません。昼食は、3カ所のお食事処より好きな場所を選んで食べていただけます。



3

## 駅から無料送迎

広島駅や益田駅まで無料送迎バスでお迎えします。卒業時も駅まで送らせて頂きます。



4

## 宿泊費込み

料金に宿泊費も含まれています。基本的には、追加料金は不要です。相部屋は、最短日数プラス5日の保証です。個室は、最短日数まで保証(シーズン期は、プラス2日の保証)。保証日数を超えた場合、追加料金(有料)が必要です。

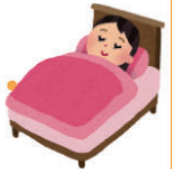

5

## グループ特典あり



3名以上で同一車種・同一入校日にご入校の場合、お一人につき5,000円キャッシュバック! グループでの部屋の貸し切りも出来ます。

6

## 交通費支給

地域に応じて、一律で交通費を支給します。(領収書などは不要です。)

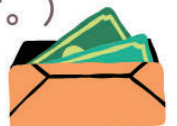

最短卒業日数

**AT車 : 14日 ~**

最短卒業日数

**MT車 : 16日 ~**

入校時期などにより料金が異なります。

まずは、お問い合わせ下さい。



# Mランド益田校合宿免許料金表

2026.6.1~2026.11.30

取得 免許	車種	所持 免許	区分	相部屋	貸切(ツイン・トリプル・フォース)	シングルA (男性)	シングルB (男性)	シングルC (男性・女性) ※1	ツイン	最短 日数	入校日					
普通	オートマ車(AT車)	なし・原付	オフシーズン① 6/1~7/18	210,000 (税込) 231,000	210,000 (税込) 231,000	219,091 (税込) 241,000	223,636 (税込) 246,000	226,364 (税込) 249,000	216,364 (税込) 238,000	14日 から	水・木 6/1~7/18 9/20~11/30  月~金 7/19~9/19					
			オフシーズン② 9/20~11/30	215,000 (税込) 236,500	215,000 (税込) 236,500	224,091 (税込) 246,500	228,636 (税込) 251,500	231,364 (税込) 254,500	221,364 (税込) 243,500							
			ミドルシーズン① 7/19~7/25 9/13~9/19	233,000 (税込) 256,300	238,000 (税込) 261,800	248,000 (税込) 272,800	251,000 (税込) 276,100	253,000 (税込) 278,300	245,000 (税込) 269,500							
			ミドルシーズン② 7/26~7/31 9/6~9/12	253,000 (税込) 278,300	258,000 (税込) 283,800	268,000 (税込) 294,800	271,000 (税込) 298,100	273,000 (税込) 300,300	265,000 (税込) 291,500							
			シーズン① 9/1~9/5	275,000 (税込) 302,500	280,000 (税込) 308,000	290,000 (税込) 319,000	293,000 (税込) 322,300	295,000 (税込) 324,500	287,000 (税込) 315,700							
			シーズン② 8/1~8/8 8/23~8/31	298,000 (税込) 327,800	303,000 (税込) 333,300	313,000 (税込) 344,300	316,000 (税込) 347,600	318,000 (税込) 349,800	310,000 (税込) 341,000							
			ハイシーズン 8/9~8/22	310,000 (税込) 341,000	315,000 (税込) 346,500	325,000 (税込) 357,500	328,000 (税込) 360,800	330,000 (税込) 363,000	322,000 (税込) 354,200							
			オフシーズン 6/1~7/18 9/20~11/30	同時期の上記AT料金 +38,500円(税込)								16日 から	水			
			シーズン 7/19~9/19	同時期の上記AT料金 +55,000円(税込)												
			<p>※MTでのご入校の場合：<b>限定解除方式での教習</b>となります。</p> <p><b>限定解除方式</b>:AT車で31時限教習し、卒業検定。合格後、AT車卒業証明書を持ち、AT限定解除のMT車教習4時間の後、審査試験をする方式。(最短の場合)</p>													
			<p>二輪免許所持の方は上記料金から16,500円(税込)引きとなります。</p> <p>※1 … 男性シングルCは7/1~9/30の期間、申し込み不可となります。</p>													

★ 交通費 補助	エリア	支給額
	岡山・鳥取	8,000円
	鳥根・広島・山口	5,000円
	四国	10,000円

・益田駅または、広島駅から無料送迎バスがあります。

- ・上記表の料金に含まれるもの。  
⇒ 教習料金・検定料金・補習料金・宿泊料金・食事代(朝・昼・夕)
- ・別途料金・・・効果測定 1回 100円(1ダラー)  
洗濯機 / 乾燥機 1回 100円  
仮免許試験受験料 毎回 1,800円  
仮免許交付手数料 1回 1,100円
- ・教習の無断キャンセル・学科の未受講などで別途費用がかかる場合があります。
- ・益田市・鹿足郡に在住の方と、学生の方で実家がある方は合宿対象外になります。



## PLUS ONE

上記の普通車料金に(税込)88,000円追加で可能です。

### 普通車+普通二輪の同時教習が可能

※6/1~7/18、9/20~11/30は、(税込)77,000円追加で可能です。  
※最短卒業日数22日~。大型二輪との同時教習はお問合せ下さい。

★ 宿泊 プラン	相部屋(レギュラールーム)	1名でのお申込み
	貸切(ツイン・トリプル・フォース)	2名~4名/1室でのご利用
	ツイン(洋室)	同性2名で同一入校日で申し込み
	シングルA (男性)	洋室 (バス・トイレ共用)
	シングルB (男性)	洋室 (バス・トイレ付) ※3階建て。入口は2階。
	シングルC (男性・女性)	洋室 (バス・トイレ付) ※エレベーター付きの4階建て。

※シングル・ツインは、最短日数保証です。それを超えた場合は追加料金(有料)が必要です。  
(7/19~9/19は、最短日数+2日間保証。)相部屋・貸切は、最短日数+5日間保証です。

# Mランド益田校 入校日カレンダー【2026年7月～10月】

## 【普通車 A T】 (料金：税込価格)

### 7月

	日	月	火	水	木	金	土
料金 卒日				1 231,000 7/14	2 231,000 7/15	3	4
料金 卒日	5	6	7	8 231,000 7/21	9 231,000 7/22	10	11
料金 卒日	12	13	14 231,000 7/28	15 231,000 7/28	16 231,000 7/29	17 231,000 7/30	18
料金 卒日	19	20	21 256,300 8/3	22 256,300 8/4	23 256,300 8/5	24 256,300 8/6	25
料金 卒日	26	27 278,300 8/10	28 278,300 8/10	29 278,300 8/11	30 278,300 8/12	31 278,300 8/13	8/1

### 8月

日	月	火	水	木	金	土
2	3 327,800 8/17	4 327,800 8/17	5 327,800 8/19	6 327,800 8/19	7 327,800 8/20	8
9	10 341,000 8/24	11 341,000 8/24	12 341,000 8/25	13 341,000 8/26	14 341,000 8/27	15
16	17 341,000 8/31	18 341,000 8/31	19 341,000 9/1	20 341,000 9/2	21 341,000 9/3	22
23	24 327,800 9/7	25 327,800 9/7	26 327,800 9/8	27 327,800 9/9	28 327,800 9/10	29
30	31 327,800 9/14					

### 9月

	日	月	火	水	木	金	土
料金 卒日			1 302,500 9/14	2 302,500 9/15	3 302,500 9/16	4 302,500 9/17	5
料金 卒日	6	7 278,300 9/21	8 278,300 9/21	9 278,300 9/22	10 278,300 9/23	11 278,300 9/24	12
料金 卒日	13	14 256,300 9/28	15	16	17 256,300 10/1	18 256,300 10/1	19
料金 卒日	20	21	22 236,500 10/5	23 236,500 10/6	24 236,500 10/7	25	26
料金 卒日	27	28	29	30 236,500 10/13			

### 10月

日	月	火	水	木	金	土
				1 236,500 10/14	2	3
4	5	6	7 236,500 10/20	8 236,500 10/21	9	10
11	12	13	14 236,500 10/27	15 236,500 10/28	16	17
18	19	20	21 236,500 11/3	22 236,500 11/4	23	24
25	26	27	28 236,500 11/10	29 236,500 11/11	30	31

## ★卒業まで追加料金不要

※宿泊費は、延長料金が必要な場合があります。

★記載料金に含まれるもの… 教習料金・検定料金・補習料金・宿泊費・食事代（朝昼夕）

★別途料金

… 仮免許試験受験料 1,800円（毎回）

仮免許交付手数料 1,100円（1回分）

効果測定 1回 100円（1ダラー）

★技能教習の無断キャンセル・学科の未受講等で別途費用がかかる場合があります。

★相部屋のお申し込みは、1名单独のみとなります。

★入校日は料金・卒日の記載されている日に限ります。卒日は最短卒業予定日です。

**※記載料金はレギュラールーム（相部屋）利用です。**

# Mランド益田校 入校日カレンダー【2026年7月～10月】

## 【普通車MT】 (料金：税込価格)

### 7月

	日	月	火	水	木	金	土
料金 卒日				1 269,500 7/16	2	3	4
料金 卒日	5	6	7	8 269,500 7/23	9	10	11
料金 卒日	12	13	14	15 269,500 7/30	16	17	18
料金 卒日	19	20	21	22 311,300 8/6	23	24	25
料金 卒日	26	27	28	29 333,300 8/13	30	31	8/1

### 8月

日	月	火	水	木	金	土
2	3	4	5 382,800 8/21	6	7	8
9	10	11	12 396,000 8/27	13	14	15
16	17	18	19 396,000 9/3	20	21	22
23	24	25	26 382,800 9/10	27	28	29
30	31					

### 9月

	日	月	火	水	木	金	土
料金 卒日			1	2 357,500 9/17	3	4	5
料金 卒日	6	7	8	9 333,300 9/24	10	11	12
料金 卒日	13	14	15	16 311,300 10/2	17	18	19
料金 卒日	20	21	22	23 275,000 10/8	24	25	26
料金 卒日	27	28	29	30 275,000 10/15			

### 10月

日	月	火	水	木	金	土
				1	2	3
4	5	6	7 275,000 10/22	8	9	10
11	12	13	14 275,000 10/29	15	16	17
18	19	20	21 275,000 11/5	22	23	24
25	26	27	28 275,000 11/12	29	30	31

カレンダー記載料金は、相部屋での料金です。  
シングル・ツイン・貸切等は左記料金が必要です。

★宿泊プラン		(料金：税込価格)	
入校日	6/1～7/18 9/20～11/30	7/19～9/19	
レギュラー貸切	追加なし	5,500円	
ツイン ※1・2	7,000円 ※3	13,200円	
男性 シングル	A	10,000円	16,500円
	B	15,000円	19,800円
	※2 C	18,000円 ※4	設定なし
女性シングル ※2	18,000円	22,000円	

- ※1・・・同性2人で同一入校日で申し込みの方のみ。
- ※2・・・個室は、最短宿泊日数保証です。7/19～9/19は、プラス2日間の保証です。それを超えた場合は追加料金（有料）が必要になります。
- ※3・・・7/1～9/31のみツインのご利用が可能です。
- ※4・・・7/1～9/31は、男性シングルcのご利用はできません。
- ※二輪の方は、7/19～9/19は、ツイン・シングルのご利用はできません。
- ※相部屋も最短宿泊日数+5日の保証です。それを超えた場合は、追加料金（有料）が必要です。



# Mランド益田校合宿免許料金表

## (二輪車)

2026.6.1~2026.11.30

取得免許	車種	取得車種	所持免許	区分	相部屋 (単位:円)	相部屋 貸切 (単位:円)	シングル ※1 (単位:円)	最短 日数	入校日
二輪車単独	普通二輪	MT普通二輪	なし・原付	6/1~7/18 9/20~11/30	142100 (税込) 156,310	142100 (税込) 156,310	151191 (税込) 166,310	9日~	
				7/19~9/19	152100 (税込) 167,310	157100 (税込) 172,810	設定なし		
				普通車	上記税込料金から38,500円(税込)引き				
		AT普通二輪	なし・原付	6/1~7/18 9/20~11/30	137100 (税込) 150,810	137100 (税込) 150,810	146191 (税込) 160,810	8日~	
				7/19~9/19	147100 (税込) 161,810	152100 (税込) 167,310	設定なし		
				普通車	上記税込料金から38,500円(税込)引き				
	大型二輪	MT大型二輪	普通二輪	6/1~7/18 9/20~11/30	114000 (税込) 125,400	114000 (税込) 125,400	123091 (税込) 135,400	6日~	
				7/19~9/19	124000 (税込) 136,400	129000 (税込) 141,900	設定なし		
				AT大型二輪	6/1~7/18 9/20~11/30	109000 (税込) 119,900	109000 (税込) 119,900		118091 (税込) 129,900
		7/19~9/19	119000 (税込) 130,900	124000 (税込) 136,400	設定なし				
		AT小型二輪 (交通費なし)	なし・原付	6/1~7/18 9/20~11/30	117100 (税込) 128,810	117100 (税込) 128,810	126191 (税込) 138,810	8日~	
				7/19~9/19	127100 (税込) 139,810	132100 (税込) 145,310	設定なし		
普通車	上記税込料金から38,500円(税込)引き			4日~					

お問い合わせ下さい。

※1...上記シングル料金は、シングルAの料金。シングルの内容については、下記宿泊プランをご参照ください。

### ★卒業まで追加料金不要

- 上記の料金に含まれるもの。
  - ⇒ 教習料金・検定料金・補習料金・宿泊料金
  - ・食事代(朝・昼・夕)
- 別途料金...効果測定 1回 100円(1ダラー)
  - 洗濯機 / 乾燥機 1回 100円
- 教習の無断キャンセル・学科の未受講などで別途費用がかかる場合があります。
- 益田市・鹿足郡に在住の方と、学生の方で実家がある方は合宿対象外になります。

### ★宿泊プラン

- 相部屋(レギュラー): お一人様でのお申し込み。
- 相部屋貸切(2人~4人/1室ご利用)
- 年齢や入校時期により制限がございますので、お問い合わせ下さい。
- シングル料金は、下記料金表をご確認ください。

シングル料金プラン(18歳未満の方は利用できません。)

	6/1~7/18・9/20~11/30	部屋の詳細
シングルA(男性)	上記料金	洋室(バス・トイレ共用)
シングルB(男性)	+5,000円(税込)	洋室(バス・トイレ付)
シングルC(男性・女性)	+8,000円(税込)	洋室(バス・トイレ付)

- 個室代は最短宿泊数での料金になります。最短宿泊数を越えた場合は、個室に空きがあれば有料で延泊可能です。
- 7/19~9/19の期間、二輪入校の方は個室(シングル)のご利用は出来ません。

★交通費	エリア	支給額
	岡山・鳥取	5,000円
	島根・広島・山口	2,500円
	四国	6,000円

## ～Mランドの楽しいホーム生活の三原則～

- 時を守る                    . . . 門限・名札の着用など
- 場を清める                . . . 寝具の片づけ・ごみの分別など
- 礼を正す                    . . . 進んであいさつをしましょう



## ～1日の主な流れ（例）～



## ～注意事項～

### Mランドは全面禁酒・禁煙です。（Mランドの敷地外でも）

- ①刺青(タトゥー)のある方は、大きさに関係なく入校できません。
- ②滞在時、体調不良になった場合には一時帰宅をしていただく場合があります。
- ③合宿所のホームの門限は21:00です。  
消灯時間以降は、電気が使えなくなる為、洗濯機等の使用はできませんのでご注意ください。
- ④卒業後は、いかなる理由があっても無断で宿泊することはできません。  
(一泊につき2万円の違約金をお支払いいただきます。)
- ⑤Mランド内での物品の管理はすべて自己責任となります。  
現金などの貴重品は、受付横に貴重品保管庫がありますのでご利用ください。
- ⑥ご入校の方は、公共交通機関をご利用してお越しください。ご自身の運転するバイクなどでのご入校はご遠慮下さい。

☆詳細につきましては、ご入校の最終連絡の際にお聞きいただき、  
有意義な合宿生活をお過ごしください。

# 交通案内

## ●広島駅

広島駅北口2Fペデストリアンデッキ(中央サークル)  
10:30発 男性スタッフが旗を持って立っています

Mランド

無料送迎バス

Mランド着  
13:15着

## ●西条方面

西条駅 9:35発  
JR山陽本線(普通) 590円  
広島駅 10:12着

## ●東広島方面

東広島駅 9:59発  
こだま841号 1,460円(自由席)  
広島駅 10:09着

## ●福山方面

福山駅 7:58発  
JR山陽本線(普通) 糸崎駅 8:39発  
JR山陽本線(普通) 広島駅 9:57着  
1,980円

## ★交通費の支給

●普通車(+二輪車)でご入校

5,000円

●二輪車でご入校

2,500円

※広島からのご入校の方は、入校初日に上記の交通費を一律で支給いたします。広島以外からのご入校の方は、お問い合わせください。

※小型二輪の単独教習の場合は、支給はありません。

## ●上記以外の方面の方

電話でのお問い合わせ、または、ホームページにも記載がございますので、ご参照ください。

※上記ダイヤ・料金は変更になっている場合もありますので、事前にご確認ください！

※直接お越しの方は、事前にご連絡ください！お昼12時頃を目安にお越しください。

※最短で卒業できない場合もありますので、往復チケットのご購入はご遠慮ください。

※広島駅にご集合された方は、帰りも広島駅までとなります。

(土日は広島駅送りはありませんので、益田駅までのスクールバスをご利用ください)  
ご不明な点がございましたらお気軽にお問い合わせ下さい。

## Mランドは全面禁煙です

- 例外はありません！Mランドの敷地外でも同様です。
- 現在、喫煙されている方で、禁煙できない方はご入校を承れませんので、ご了承ください。

色々な学び・体験のできる教習所



Mランド 益田校

〒699-5131 島根県益田市安富町3330-1